stambena zgrada Po+Pr+3+Pk, ul.Mostarska 1,3,5, Petrovaradin

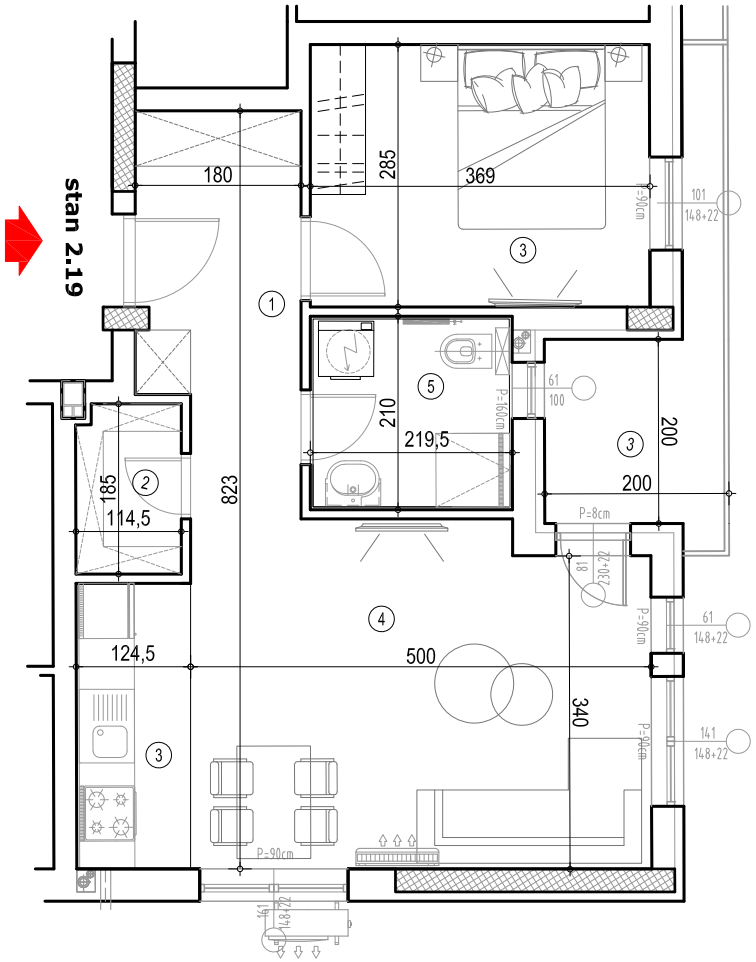

napomena: moguća su minimalna odstupanja usled postavljanja konstruktivnih elemenata i instalacionih vertikala

POTKROVLJE

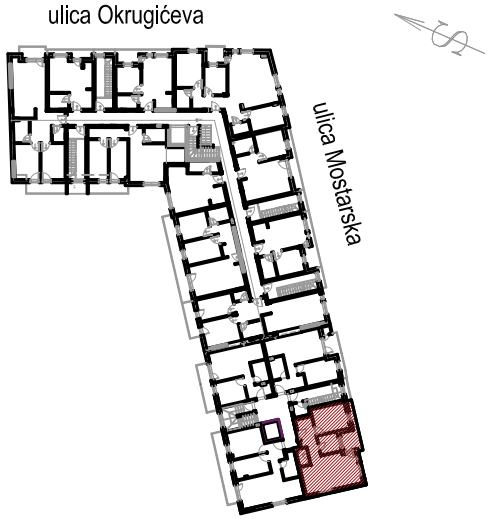

Stan 2.19 - potkrovlje

BR.	NAZIV PROSTORIJE	VRSTA PODA	POVRŠINA PODA	KOEF.	KORISNA POVRŠINA
1	Ulaz	parket	7,12 m2	1,00	7,12 m2
2	Topla ostava	ker. pločice	2,12 m2	1,00	2,12 m2
3	Kuhinja	ker. pločice	3,84 m2	1,00	3,84 m2
4	Dnevna soba	parket	18,38 m2	1,00	18,38 m2
5	Kupatilo	parket	4,60 m2	1,00	4,60 m2
6	Soba	ker. pločice	10,50 m2	1,00	10,50 m2
7	Lođa	ker. pločice	5,79 m2	1,00	5,79 m2
				UKUPNO:	**52,35 m2**
				k-0,97:	**50,78 m2**